VRTEC SLOVENSKE KONJICE

1947 - 2017
70 let

OBČINA SLOVENSKE KONJICE

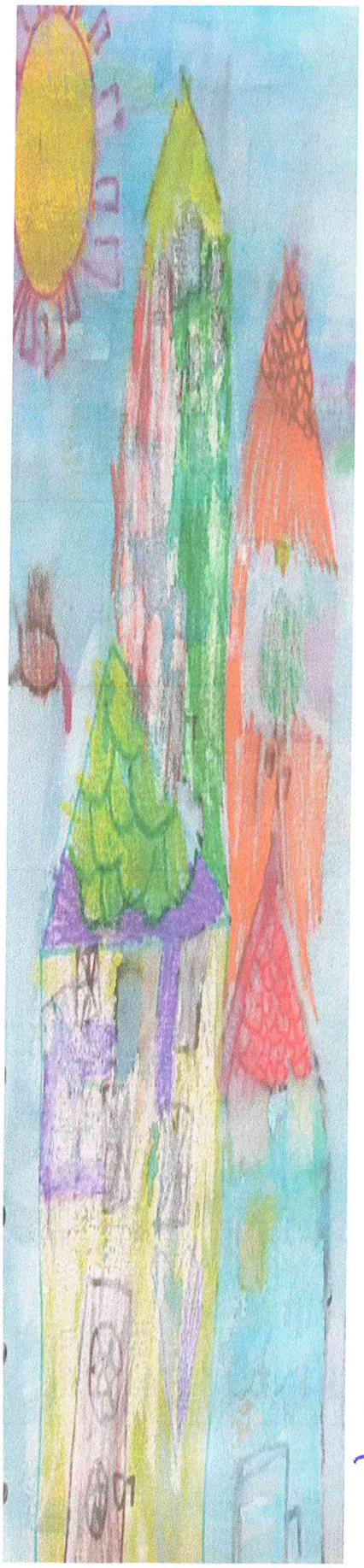

OTVORITEV ENOTE PREVRAT!

VABIMO VAS NA OTVORITEV NA NOVO ZGRAJENE ENOTE PREVRAT, VRTCA SLOVENSKE KONJICE.

SLAVNOSTNI DOGODEK BO V PONEDELJEK, 18. 6. 2018, S PRIČETKOM OB 17. URI.

Začetek dogodka bomo pričeli v kulturnem domu Slovenske Konjice s kulturnim programom, ki ga bodo za nas pripravili otroci in zaposleni enote Prevrat.
S programom želimo zaključiti tudi sklop prireditev ob obhajanju 70. letnice delovanja Vrtca Slovenske Konjice.
Za tem bo sledil slavnostni prerez traku in vstop v nove prostore objekta.

V sklopu prireditve bo tudi podpis EKO listine, saj bo vrtec dobil uradno še naziv EKO vrtec.

Ker s ponosom oznanjamo bližajoči se dogodek in bi ga radi z velikim veseljem delili tudi z Vami, bomo zelo veseli Vašega obiska.

VLJUDNO VABLJENI!

Ravnatelj vrtca:
Tomaž POPOVIĆ

Župan občine:
Miran GORINŠEK